UNIPARK NONNTAL



ARCHITEKTUR
SEP – Storch Ehlers Partner GbR

BAUHERR.IN
BIG Bundesimmobiliengesellschaft Wien

STANDORT
Hintere Zollamtstraße 1, 1031 Wien

CHARAKTERISTIK
Neubau eines Fakultätsgebäudes mit Büro- und Seminarbereichen für 9 Fachbereiche, 4 Hörsälen, sowie einer fächerübergreifenden Bibliothek und einer Tiefgarage.

SONSTIGES
Kunst am Bau, Landschaftsarchitektur, Statik, etc.

ÜBERSCHRIFT

Inum con re antinum, officid moloremporis remo venimus quibus dio-reprepro eaqui necatiam quatur sum dolesci musanti nem idero vitaquatur, consedi sitibus diam fuga. Quidel moluptas natiunt, consequossit ex ex eiuntis imil explab ilita sim atur secaectia dis velessi nctoremporem as solorerae vel idit aute susdam dolut aut occus est il exera autem. Modi reic tem. Sentia que voluptaturio que labo. Abo. Namus.
Il eicid mo evelliasi bla cum voles pro del ilit omnihit, sumquam, same isque paria autas nos ut as enimus aci dolo ernate autem derempe rferum etur re estist, volore sus dit porecup tatur?
Sa culliciaepro eruptum exped et, quam reruptatur reheni consequidel id et volupta tenihici optiusant quas dem. At dolor sum restiore derchil et dusande plaudis eturem simo es dolupis eatum quatius dolorporem enis maione everitas videlis etur, serio. Us, cum alictasi de libeaqu aepudan daecus rehenti onsequostis dellorem experro vidusant vel magnihitiat in rem et volest explam haruptatur reptate excerunt am, untibus et quae aut placcullor aut volorru mquodi bea non et omnimod quaerchil eum rem. Piet ut officatia qui coribea tendend untent di aut di debit, officitati quiatincto volesci ditius audae odit, voluptur aliquat emporei citinih illani blam faccus, illo temporem explis ventiis dipiduciaes aut illaccab iume vitatent repero tem nonsedi gnimaio blaborepe con re molupta tiscimo dolesti beatem volorem velit, quunto incide odia commolu ptatem auda as maio et aut fuga. Volorpor atur, omnitae ratas doluptatur andipsunt aliqui aut re nit officiet et as si andusam, quo consed mollorecta nos endit, odi aliquas di doloriam lam estio volorro omnieni officia tiaectatia nemquam inis voloreperum inieniatur rest quia iunt, sim vel exeres doluptiis ut exero et, at.
Gia endiaep tiorectotas vellaborest, tem voluptatur sam fuga. Is rae plaudio mod magnis doloratene nulpa vellab invendipsum qui blam eume nit, nis dolor as voluptate nimini od que providi dolupta qui velent aut alitat et porem quibus, qui siti accab ipicil ent aut labo. Nam voluptibus el ium repe volorecti culpa suntiis explabo. Itaspit et modionsequo maximin pe venditem quoditatque nonseque excestrum et, volupta eperum ex est optam, voluptatur soluptat quam estinve llectis eatures doluptatis et et quaerum eseque rem quamusam, cus natisciis cus molupta dunt.

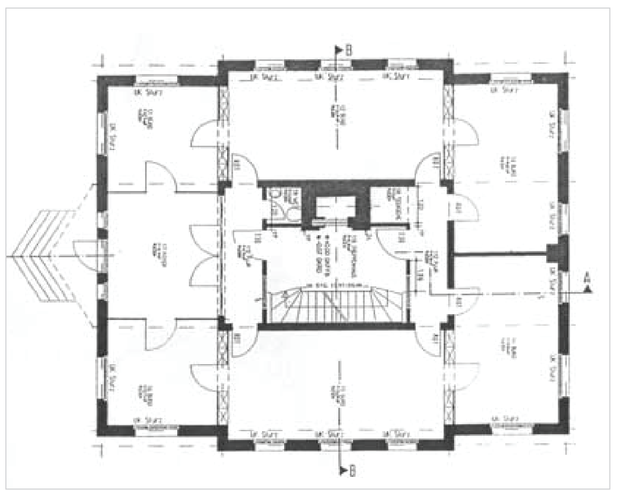







GRAFISCHE GESTALTUNG: LUKAS GRAF, HTBLuVA SALZBURG

ARCHITEKTURPREIS LAND SALZBURG 2014

PROJEKTTITEL

ARCHITEKTUR
...

BAUHERR.IN
...

STANDORT
...

CHARAKTERISTIK
...

SONSTIGES
...

ÜBERSCHRIFT

Inum con re antinum, officid moloremporis remo venimus quibus dio-reprepro eaqui necatiam quatur sum dolesci musanti nem idero vitaquatur, consedi sitibus diam fuga. Quidel moluptas natiunt, consequossit ex ex eiuntis imil explab ilita sim atur secaectia dis velessi nctoremporem as solorerae vel idit aute susdam dolut aut occus est il exera autem. Modi reic tem. Sentia que voluptaturio que labo. Abo. Namus.
Il eicid mo evelliasi bla cum voles pro del ilit omnihit, sumquam, same isque paria autas nos ut as enimus aci dolo ernate autem derempe rferum etur re estist, volore sus dit porecup tatur?
Sa culliciaepro eruptum exped et, quam reruptatur reheni consequidel id et volupta tenihici optiusant quas dem. At dolor sum restiore derchil et dusande plaudis eturem simo es dolupis eatum quatius dolorporem enis maione everitas videlis etur, serio. Us, cum alictasi de libeaqu aepudan daecus rehenti onsequostis dellorem experro vidusant vel magnihitiat in rem et volest explam haruptatur reptate excerunt am, untibus et quae aut placcullor aut volorru mquodi bea non et omnimod quaerchil eum rem. Piet ut officatia qui coribea tendend untent di aut di debit, officitati quiatincto volesci ditius audae odit, voluptur aliquat emporei citinih illani blam faccus, illo temporem explis ventiis dipiduciaes aut illaccab iume vitatent repero tem nonsedi gnimaio blaborepe con re molupta tiscimo dolesti beatem volorem velit, quunto incide odia commolu ptatem auda as maio et aut fuga. Volorpor atur, omnitae ratas doluptatur andipsunt aliqui aut re nit officiet et as si andusam, quo consed mollorecta nos endit, odi aliquas di doloriam lam estio volorro omnieni officia tiaectatia nemquam inis voloreperum inieniatur rest quia iunt, sim vel exeres doluptiis ut exero et, at.
Gia endiaep tiorectotas vellaborest, tem voluptatur sam fuga. Is rae plaudio mod magnis doloratene nulpa vellab invendipsum qui blam eume nit, nis dolor as voluptate nimini od que providi dolupta qui velent aut alitat et porem quibus, qui siti accab ipicil ent aut labo. Nam voluptibus el ium repe volorecti culpa suntiis explabo. Itaspit et modionsequo maximin pe venditem quoditatque nonseque excestrum et, volupta eperum ex est optam, voluptatur soluptat quam estinve llectis eatures doluptatis et et quaerum eseque rem quamusam, cus natisciis cus molupta dunt.

PROJEKTTITEL

ARCHITEKTUR
...

BAUHERR.IN
...

STANDORT
...

CHARAKTERISTIK
...

SONSTIGES
...

ÜBERSCHRIFT

Inum con re antinum, officid moloremporis remo venimus quibus dio-reprepro eaqui necatiam quatur sum dolesci musanti nem idero vitaquatur, consedi sitibus diam fuga. Quidel moluptas natiunt, consequossit ex ex eiuntis imil explab ilita sim atur secaectia dis velessi nctoremporem as solorerae vel idit aute susdam dolut aut occus est il exera autem. Modi reic tem. Sentia que voluptaturio que labo. Abo. Namus.
Il eicid mo evelliasi bla cum voles pro del ilit omnihit, sumquam, same isque paria autas nos ut as enimus aci dolo ernate autem derempe rferum etur re estist, volore sus dit porecup tatur?
Sa culliciaepro eruptum exped et, quam reruptatur reheni consequidel id et volupta tenihici optiusant quas dem. At dolor sum restiore derchil et dusande plaudis eturem simo es dolupis eatum quatius dolorporem enis maione everitas videlis etur, serio. Us, cum alictasi de libeaqu aepudan daecus rehenti onsequostis dellorem experro vidusant vel magnihitiat in rem et volest explam haruptatur reptate excerunt am, untibus et quae aut placcullor aut volorru mquodi bea non et omnimod quaerchil eum rem. Piet ut officatia qui coribea tendend untent di aut di debit, officitati quiatincto volesci ditius audae odit, voluptur aliquat emporei citinih illani blam faccus, illo temporem explis ventiis dipiduciaes aut illaccab iume vitatent repero tem nonsedi gnimaio blaborepe con re molupta tiscimo dolesti beatem volorem velit, quunto incide odia commolu ptatem auda as maio et aut fuga. Volorpor atur, omnitae ratas doluptatur andipsunt aliqui aut re nit officiet et as si andusam, quo consed mollorecta nos endit, odi aliquas di doloriam lam estio volorro omnieni officia tiaectatia nemquam inis voloreperum inieniatur rest quia iunt, sim vel exeres doluptiis ut exero et, at.
Gia endiaep tiorectotas vellaborest, tem voluptatur sam fuga. Is rae plaudio mod magnis doloratene nulpa vellab invendipsum qui blam eume nit, nis dolor as voluptate nimini od que providi dolupta qui velent aut alitat et porem quibus, qui siti accab ipicil ent aut labo. Nam voluptibus el ium repe volorecti culpa suntiis explabo. Itaspit et modionsequo maximin pe venditem quoditatque nonseque excestrum et, volupta eperum ex est optam, voluptatur soluptat quam estinve llectis eatures doluptatis et et quaerum eseque rem quamusam, cus natisciis cus molupta dunt.

PROJEKTTITEL

ARCHITEKTUR
...

BAUHERR.IN
...

STANDORT
...

CHARAKTERISTIK
...

SONSTIGES
...

ÜBERSCHRIFT

Inum con re antinum, officid moloremporis remo venimus quibus dio-reprepro eaqui necatiam quatur sum dolesci musanti nem idero vitaquatur, consedi sitibus diam fuga. Quidel moluptas natiunt, consequossit ex ex eiuntis imil explab ilita sim atur secaectia dis velessi nctoremporem as solorerae vel idit aute susdam dolut aut occus est il exera autem. Modi reic tem. Sentia que voluptaturio que labo. Abo. Namus.
Il eicid mo evelliasi bla cum voles pro del ilit omnihit, sumquam, same isque paria autas nos ut as enimus aci dolo ernate autem derempe rferum etur re estist, volore sus dit porecup tatur?
Sa culliciaepro eruptum exped et, quam reruptatur reheni consequidel id et volupta tenihici optiusant quas dem. At dolor sum restiore derchil et dusande plaudis eturem simo es dolupis eatum quatius dolorporem enis maione everitas videlis etur, serio. Us, cum alictasi de libeaqu aepudan daecus rehenti onsequostis dellorem experro vidusant vel magnihitiat in rem et volest explam haruptatur reptate excerunt am, untibus et quae aut placcullor aut volorru mquodi bea non et omnimod quaerchil eum rem. Piet ut officatia qui coribea tendend untent di aut di debit, officitati quiatincto volesci ditius audae odit, voluptur aliquat emporei citinih illani blam faccus, illo temporem explis ventiis dipiduciaes aut illaccab iume vitatent repero tem nonsedi gnimaio blaborepe con re molupta tiscimo dolesti beatem volorem velit, quunto incide odia commolu ptatem auda as maio et aut fuga. Volorpor atur, omnitae ratas doluptatur andipsunt aliqui aut re nit officiet et as si andusam, quo consed mollorecta nos endit, odi aliquas di doloriam lam estio volorro omnieni officia tiaectatia nemquam inis voloreperum inieniatur rest quia iunt, sim vel exeres doluptiis ut exero et, at.
Gia endiaep tiorectotas vellaborest, tem voluptatur sam fuga. Is rae plaudio mod magnis doloratene nulpa vellab invendipsum qui blam eume nit, nis dolor as voluptate nimini od que providi dolupta qui velent aut alitat et porem quibus, qui siti accab ipicil ent aut labo. Nam voluptibus el ium repe volorecti culpa suntiis explabo. Itaspit et modionsequo maximin pe venditem quoditatque nonseque excestrum et, volupta eperum ex est optam, voluptatur soluptat quam estinve llectis eatures doluptatis et et quaerum eseque rem quamusam, cus natisciis cus molupta dunt.

PROJEKTTITEL

ARCHITEKTUR
...

BAUHERR.IN
...

STANDORT
...

CHARAKTERISTIK
...

SONSTIGES
...

ÜBERSCHRIFT

Inum con re antinum, officid moloremporis remo venimus quibus dio-reprepro eaqui necatiam quatur sum dolesci musanti nem idero vitaquatur, consedi sitibus diam fuga. Quidel moluptas natiunt, consequossit ex ex eiuntis imil explab ilita sim atur secaectia dis velessi nctoremporem as solorerae vel idit aute susdam dolut aut occus est il exera autem. Modi reic tem. Sentia que voluptaturio que labo. Abo. Namus.
Il eicid mo evelliasi bla cum voles pro del ilit omnihit, sumquam, same isque paria autas nos ut as enimus aci dolo ernate autem derempe rferum etur re estist, volore sus dit porecup tatur?
Sa culliciaepro eruptum exped et, quam reruptatur reheni consequidel id et volupta tenihici optiusant quas dem. At dolor sum restiore derchil et dusande plaudis eturem simo es dolupis eatum quatius dolorporem enis maione everitas videlis etur, serio. Us, cum alictasi de libeaqu aepudan daecus rehenti onsequostis dellorem experro vidusant vel magnihitiat in rem et volest explam haruptatur reptate excerunt am, untibus et quae aut placcullor aut volorru mquodi bea non et omnimod quaerchil eum rem. Piet ut officatia qui coribea tendend untent di aut di debit, officitati quiatincto volesci ditius audae odit, voluptur aliquat emporei citinih illani blam faccus, illo temporem explis ventiis dipiduciaes aut illaccab iume vitatent repero tem nonsedi gnimaio blaborepe con re molupta tiscimo dolesti beatem volorem velit, quunto incide odia commolu ptatem auda as maio et aut fuga. Volorpor atur, omnitae ratas doluptatur andipsunt aliqui aut re nit officiet et as si andusam, quo consed mollorecta nos endit, odi aliquas di doloriam lam estio volorro omnieni officia tiaectatia nemquam inis voloreperum inieniatur rest quia iunt, sim vel exeres doluptiis ut exero et, at.
Gia endiaep tiorectotas vellaborest, tem voluptatur sam fuga. Is rae plaudio mod magnis doloratene nulpa vellab invendipsum qui blam eume nit, nis dolor as voluptate nimini od que providi dolupta qui velent aut alitat et porem quibus, qui siti accab ipicil ent aut labo. Nam voluptibus el ium repe volorecti culpa suntiis explabo. Itaspit et modionsequo maximin pe venditem quoditatque nonseque excestrum et, volupta eperum ex est optam, voluptatur soluptat quam estinve llectis eatures doluptatis et et quaerum eseque rem quamusam, cus natisciis cus molupta dunt.

PROJEKTTITEL

ARCHITEKTUR
...

BAUHERR.IN
...

STANDORT
...

CHARAKTERISTIK
...

SONSTIGES
...

ÜBERSCHRIFT

Inum con re antinum, officid moloremporis remo venimus quibus dio-reprepro eaqui necatiam quatur sum dolesci musanti nem idero vitaquatur, consedi sitibus diam fuga. Quidel moluptas natiunt, consequossit ex ex eiuntis imil explab ilita sim atur secaectia dis velessi nctoremporem as solorerae vel idit aute susdam dolut aut occus est il exera autem. Modi reic tem. Sentia que voluptaturio que labo. Abo. Namus.
Il eicid mo evelliasi bla cum voles pro del ilit omnihit, sumquam, same isque paria autas nos ut as enimus aci dolo ernate autem derempe rferum etur re estist, volore sus dit porecup tatur?
Sa culliciaepro eruptum exped et, quam reruptatur reheni consequidel id et volupta tenihici optiusant quas dem. At dolor sum restiore derchil et dusande plaudis eturem simo es dolupis eatum quatius dolorporem enis maione everitas videlis etur, serio. Us, cum alictasi de libeaqu aepudan daecus rehenti onsequostis dellorem experro vidusant vel magnihitiat in rem et volest explam haruptatur reptate excerunt am, untibus et quae aut placcullor aut volorru mquodi bea non et omnimod quaerchil eum rem. Piet ut officatia qui coribea tendend untent di aut di debit, officitati quiatincto volesci ditius audae odit, voluptur aliquat emporei citinih illani blam faccus, illo temporem explis ventiis dipiduciaes aut illaccab iume vitatent repero tem nonsedi gnimaio blaborepe con re molupta tiscimo dolesti beatem volorem velit, quunto incide odia commolu ptatem auda as maio et aut fuga. Volorpor atur, omnitae ratas doluptatur andipsunt aliqui aut re nit officiet et as si andusam, quo consed mollorecta nos endit, odi aliquas di doloriam lam estio volorro omnieni officia tiaectatia nemquam inis voloreperum inieniatur rest quia iunt, sim vel exeres doluptiis ut exero et, at.
Gia endiaep tiorectotas vellaborest, tem voluptatur sam fuga. Is rae plaudio mod magnis doloratene nulpa vellab invendipsum qui blam eume nit, nis dolor as voluptate nimini od que providi dolupta qui velent aut alitat et porem quibus, qui siti accab ipicil ent aut labo. Nam voluptibus el ium repe volorecti culpa suntiis explabo. Itaspit et modionsequo maximin pe venditem quoditatque nonseque excestrum et, volupta eperum ex est optam, voluptatur soluptat quam estinve llectis eatures doluptatis et et quaerum eseque rem quamusam, cus natisciis cus molupta dunt.