Zentralvereinigung der Architekt·innen Österreichs

BHP'25

Presseinformation Nominierungen

Bauherr:innenpreis der Zentralvereinigung der Architekt:innen Österreichs 2025

Nominierte Projekte

Die Nominierungen für den ZV-Bauherr:innenpreis 2025 sind fixiert. Der Bauherr:innenpreis der Zentralvereinigung der Architekt:innen würdigt herausragende Bauten, Freiraumgestaltungen sowie städtebauliche Lösungen, bei denen die Auftraggeber:innen in intensiver Zusammenarbeit mit den Architekt:innen außergewöhnliche Lösungen ermöglicht und geschaffen haben.

Um die Einreichungen und deren Genese beurteilen zu können, werden alljährlich alle Projekte im jeweiligen Bundesland von einer Nominierungsjury besichtigt. Die nominierten Projekte werden im Rahmen einer österreichweiten Reise der Hauptjury nochmals besucht, um die Preisträger:innen zu ermitteln.

Die Nominierungsjurys in den einzelnen Bundesländern haben sich heuer für 24 Projekte aus insgesamt 112 Einreichungen entschieden. Daraus ermittelt die Hauptjury – bestehend aus Anne Beer (Architektin und Städtebauerin, München), Günter Mohr (Architekt, Wien) und Kaye Geipel (Architekturkritiker, Brüssel/Berlin) – die Bauherr:innenpreisträger:innen 2025.

Die Preisverleihung des Bauherr:innenpreises 2025 wird von der ZV Wien, Niederösterreich, Burgenland organisiert und findet am Freitag, den 28. November 2025, im Rahmen einer Festveranstaltung in den Kasematten in Wiener Neustadt statt.

ZV-Bauherr:innenpreis 2025
Nominierte Projekte

(Projekte in alphabetischer Reihenfolge nach Bundesland)

Burgenland:

Gesundheitszentrum Panoramastraße, Deutsch Kaltenbrunn

Bauherr:in: Gesundheitszentrum Panoramastraße
Architektur: ai-d architektur / Maria Richter-Trummer Architektur
Tragwerksplanung: DI Elmar Hess



© Paul Ott

Burgenland:

Stadtgarten Oberwart

Bauherr:in: Stadtgemeinde Oberwart
Architektur: DI Heinz Gerbl



© Rainer Schoditsch

Kärnten:

Bio-Urnenfriedhof „Paradies am Dom", Klagenfurt am Wörthersee

Bauherr:in: Dompfarre Klagenfurt
Architektur: ABEL und ABEL Architektur ZT GmbH
Freiraumplanung: DI Karin Walch – Walch Landschaftsarchitektur



© Christian Brandstätter

Kärnten:

Waldarena, Velden

Bauherr:in: ATUS Velden
Architektur: Hohengasser Wirnsberger Architekten
Tragwerksplanung: Bauingenieure Lackner Egger ZT GmbH



© Hohengasser Wirnsberger Architekten

Niederösterreich:

BRG Gröhrmühlgasse, Wiener Neustadt

Bauherr:in: Bundesimmobiliengesellschaft m.b.H.

Architektur: Ederer Haghirian Architekten ZT GmbH



© Manuel Draschl

Niederösterreich:

Erweiterung Firmenzentrale Windkraft Simonsfeld, Ernstbrunn

Bauherr:in: Windkraft Simonsfeld AG

Architektur: juri troy architects

Freiraumplanung: outside landschaftsarchitektur GmbH

Tragwerksplanung: KPPK Ziviltechniker GmbH



© Patrick Johannsen

Niederösterreich:

Flusshaus Prinzersdorf

Bauherr:in: Marktgemeinde Prinzersdorf
Architektur: DI Ernst Bender, DI Dr. Anja Fischer
Freiraumplanung: DI Ernst Bender, DI Dr. Anja Fischer
Tragwerksplanung: DI Reinhard Schneider



© Konrad Neubauer

Oberösterreich:

Altstadthaus Wels

Bauherr:in: Christian Engelbrechtsmüller
Architektur: maul-architekten zt gmbh
Tragwerksplanung: STATIK Raffelsberger & Koch ZT GmbH



© David Schreyer

Oberösterreich:

Domcenter Linz

Bauherr:in: Bischof-Rudigier-Stiftung zur Erhaltung des Mariä-Empfängnis-Domes
Architektur: Peter Haimerl Architektur / Studio Clemens Bauder
Tragwerksplanung: DI Weilhartner ZT GmbH



© Gregor Graf

Oberösterreich:

HOS House of Schools 1 JKU Campus Linz

Bauherr:in: Bundesimmobiliengesellschaft m.b.H. – Unternehmensbereich Universitäten
Architektur: querkraft Architekten ZT
Freiraumplanung: Kieran Fraser Landscape Design
Tragwerksplanung: werkraum ingenieure

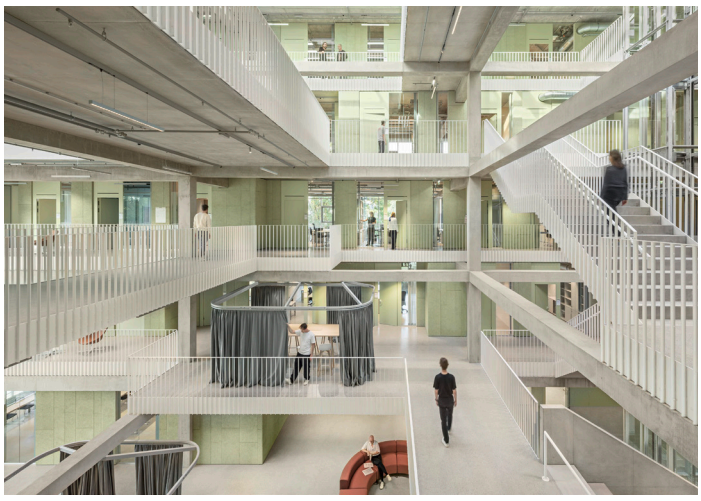

© Hertha Hurnaus

Salzburg:

Landwirtschaftliche Fachschule Winklhof, Oberalm

Bauherr:in: Amt der Salzburger Landesregierung
Architektur: PLOV Architekten ZT GmbH
Freiraumplanung: PLOV Architekten ZT GmbH
Tragwerksplanung: petz zt GmbH



© Emil Blau

Salzburg:

Hotel und Wohnen Am Hirschengrün, Salzburg

Bauherr:in: Katharina und Nikolaus Richter-Wallmann
Architektur: LP architektur ZT GmbH / Dietrich Untertrifaller Architekten ZT GmbH
Freiraumplanung: Karin Standler Landschaftsarchitektur
Tragwerksplanung: ConLignum ZT GmbH



© Albrecht Imanuel Schnabel

Steiermark:

Der Pfarrhof, Hartberg

Bauherr:in: DI Oskar Beer

Architektur: epps Ploder Simon ZT GmbH



© Anna Beer

Steiermark:

Kindergarten Hausmannstätten

Bauherr:in: Marktgemeinde Hausmannstätten

Architektur: kaschnig l führer architekten

Freiraumplanung: kaschnig l führer architekten

Tragwerksplanung: Vatter & Partner ZT GmbH



© Rainer Führer

Steiermark:

Pavillons STEIERMARK SCHAU 2025, Graz

Bauherr:in: Universalmuseum Joanneum GmbH
Architektur: Studio WG3 ZT GmbH
Tragwerksplanung: sblumer ZT GmbH



© David Schreyer

Tirol:

Duett Pradl, Innsbruck

Bauherr:in: Panorama Plus Immobilien GmbH
Architektur: Work Space Architekten ZT GmbH
Freiraumplanung: Lindle+Bukor OG atelier für landschaft
Tragwerksplanung: ZSZ Ingenieure ZT GmbH



© David Schreyer

Tirol:

Gebäudegruppe mit Innenhof, Wörgl

Bauherr:in: David Schreyer / Beate Wetzelsberger / Sonja Lanzinger
Architektur: Architekt DI Antonius Lanzinger
Tragwerksplanung: DI Martin Schindl



© David Schreyer

Tirol:

Gemeindeamt im alten Zunfthaus, Bichlbach

Bauherr:in: Gemeinde Bichlbach
Architektur: Philipp Weinberger Architekt ZT
Tragwerksplanung: Nezzler ZT Gmbh

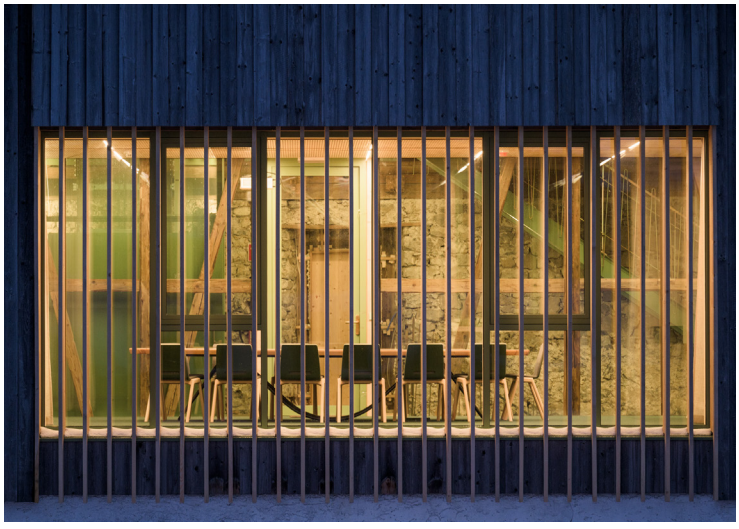

© Robert Eder

Vorarlberg:

Familienzentrum allesamt Nenzing

Bauherr:in: Bauamt Marktgemeinde Nenzing
Architektur: Christian Schmoelz Architekt ZT
Tragwerksplanung: Dr. Brugger & Partner ZT GmbH



© Christian Schmölz

Vorarlberg:

Hotel Hirschen – Neubau Badehaus I Sanierung Wälderhaus, Schwarzenberg

Bauherr:in: Fetz & Fetz Gmbh
Architektur: NONA Architektinnen
Freiraumplanung: Amann Gartenbau GmbH
Tragwerksplanung: zte Leitner ZT GmbH



© Adolf Bereuter

Vorarlberg:

Museum Bezau

Bauherr:in: Museumsverein Bezau

Architektur: Innauer Matt Architekten ZT GmbH



© Dominic Kummer

Wien:

Loft-Flügel

Bauherr:in: Wiener Städtische Versicherung AG

Architektur: StudioVlayStreeruwitz ZT GmbH

Freiraumplanung: Agence Ter

Tragwerksplanung: Mischek ZT GmbH



©David Schreyer

Wien:

Theater an der Wien

Bauherr:in: Vereinigte Bühnen Wien
Architektur: Riepl Kaufmann Bammer Architektur
Tragwerksplanung: PCD ZT GmbH



© Bruno Klomfar

Wien:

Waldorfschule Wien-Mauer

Bauherr:in: Rudolf Steiner-Schulverein Wien-Mauer
Architektur: Dietrich Untertrifaller Architekten ZT GmbH / ANDIBREUSS
Freiraumplanung: Carla Lo Landschaftsarchitektur
Tragwerksplanung: DI Kurt Pock



© Kurt Hoerbst

ZV-Bauherr:innenpreis 2025

Der Preis wird seit 1967 vergeben und honoriert Persönlichkeiten oder Personenkreise, die sich als Bauherr:in, Auftraggeber:in oder Mentor:in in besonderer Weise für die Baukultur in Österreich verdient gemacht haben. Dabei steht die architektonische Gestaltung sowie der innovatorische Charakter im Vordergrund. Die Bauten sollen einen positiven Beitrag zur Verbesserung des Lebensumfeldes leisten. Es werden beispielhafte Projekte gesucht, bei denen die intensive Zusammenarbeit zwischen Bauherr:innen und Architekt:innen zu außergewöhnlichen Lösungen geführt hat. Ausgezeichnet werden herausragende Bauten, Freiraumgestaltungen sowie städtebauliche Lösungen.

Auslober:	ZV – Zentralvereinigung der Architekt:innen Österreichs
Festakt und Preisverleihung:	28. November 2025 Kasematten, Bahngasse 27, 2700 Wiener Neustadt, Niederösterreich

Weitere Informationen zum Bauherr:innenpreis sind auf der Website der ZV zu finden:
www.zv-architekten.at

Kontakt:
ZV – Zentralvereinigung der Architekt:innen Österreichs
Salvatorgasse 10/6/4, 1010 Wien
zv-oesterreich@zv-architekten.at
www.zv-architekten.at

Pressekontakt:
Catharina Cramer, Susanne Haider
art:phalanx Agentur für Kultur und Urbanität
Neubaugasse 25/1/11, 1070 Wien
Tel. +43 (0) 1 524 98 03 – 11
M +43 (0) 660 397 3514
presse@artphalanx.at

Bildmaterial zum Download: presse.artphalanx.at/zv-bauherrenpreis/

ZV-Bauherr:innenpreis 2025

Die ZV dankt den Förderern und Sponsoren des ZV-Bauherr:innenpreises 2025:

Bundesministerium Wohnen, Kunst, Kultur, Medien und Sport

GIRA

DORN BRACHT

EGGER

Internorm Fenster – Türen

wienerberger

WINKHAUS

VELUX®

Die Festveranstaltung des ZV-Bauherr:innenpreises 2025 wird freundlicherweise unterstützt von:

Förderer:
Land Niederösterreich – Abteilung Kunst & Kultur
Kulturabteilung der Stadt Wien (MA 7)
Kammer der ZiviltechnikerInnen für Wien, Niederösterreich und Burgenland

Partner:
Pflaum Wiener Rindler Opetnik Rechtsanwälte
Steinwerke Friedl

Unterstützt von:
Mietervereinigung
Sto Wien
Wiener Städtische Versicherung